



COMUNE DI BAIANO
Provincia di Avellino



PIANO URBANISTICO COMUNALE

(Lr 16/2004 - Dgr 214/2011 - Dgr 659/2007 - Lr 14/1982)

aggiornato alla Dgc n. 22 del 2/4/2016 "Esame e controdeduzioni alle osservazioni"

Carta del rischio idraulico atteso Piano per l'assetto idrogeologico dell'Autorità di Bacino della Campania Centrale

Tavola 50/1	Sindaco Enrico Montanaro	Firma
	Assessore Dott. Luigi Belfatto	
scala 1:5.000	Responsabile unico del procedimento Dott. Ing. Carmine Libertino	Titolo
	Progettista Dott. Ing. Domenico Piccolocchi	
Consulenza scientifica Dipartimento di Ingegneria Civile dell'Università di Salerno		Numeri Per. 02_18/09/08/09/08/2014.pdf
Aprile 2016		

legenda

- R4- Rischio molto elevato
- R3- Rischio elevato
- R2- Rischio medio
- R1- Rischio moderato
- Rischio assente
- Reticolo idrografico

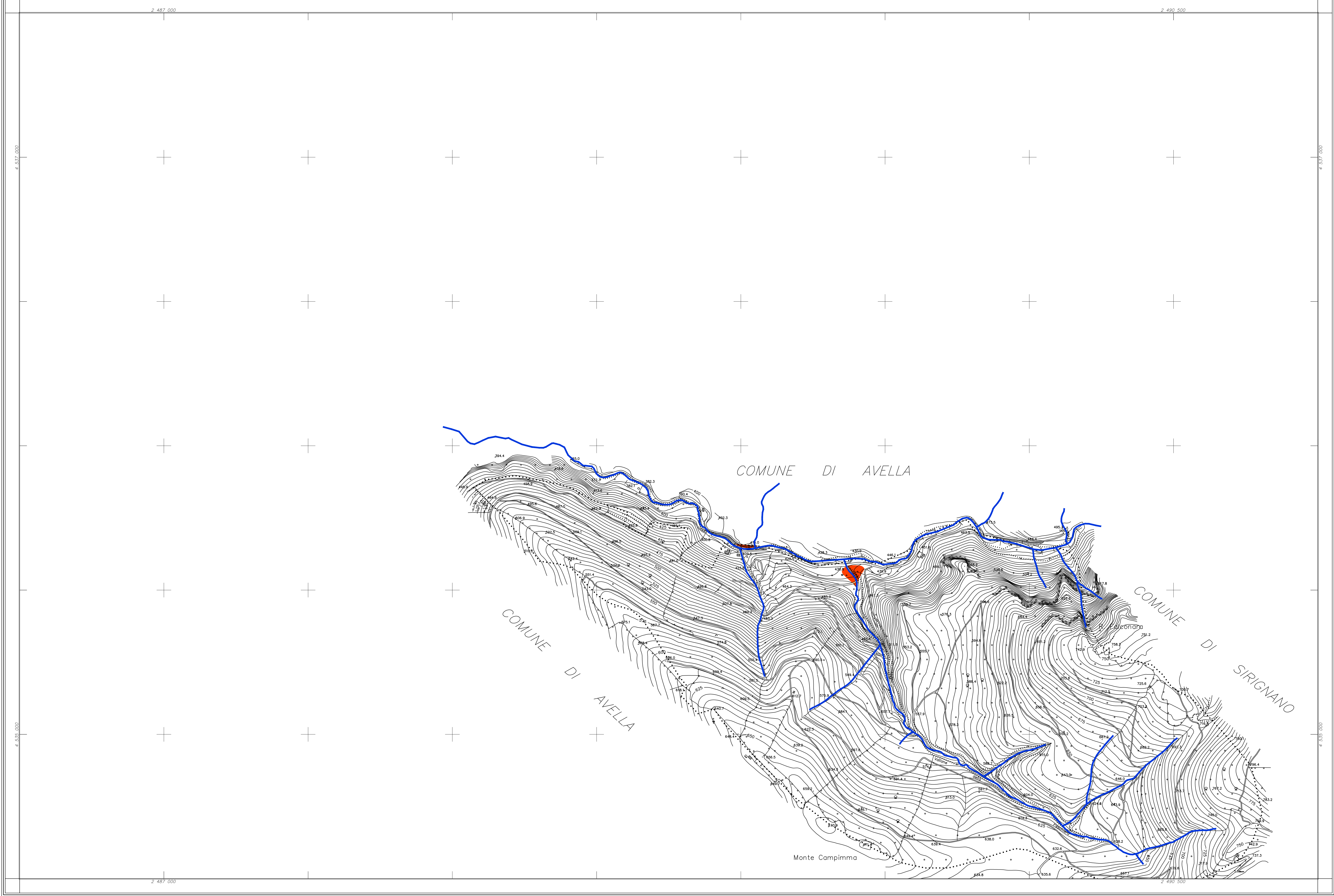

COORDINATE DEI VERTICI

	EST	NORD
N. O.	2.486.500	4.537.500
N. E.	2.491.000	4.537.500
S. O.	2.486.500	4.534.500
S. E.	2.491.000	4.534.500

RAPPRESENTAZIONE CONFORME DI GAUSS-BORGH QUADRO D'UNIONE

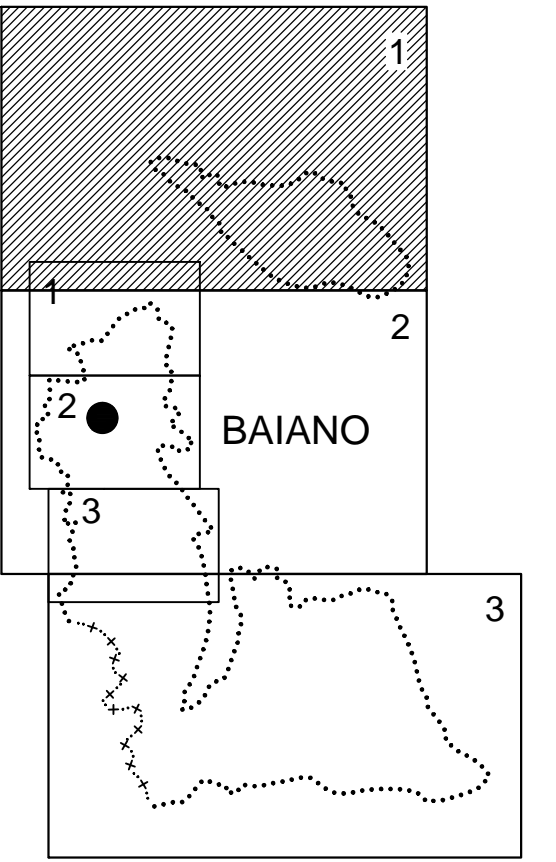

SCALA 1:5000

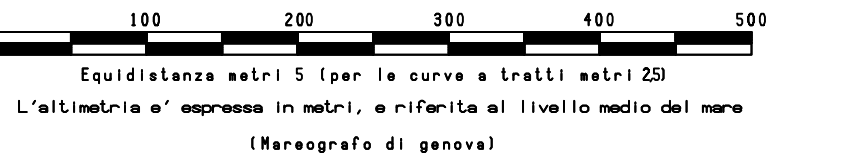

LEGENDA:

- | | |
|---|---|
| <ul style="list-style-type: none"> ----- FERROVIA DOPPIO E SEMPLICE BINARIO ----- AUTOSTRADA, STRADA ASPALTATA ----- STRADA ROTTOLLE, CEMESTRE ----- PONTI, TORRELLI, GALLEIE ----- STRADE IN COSTA, SENTIERI ----- CASE, CHIESE, EDIF. INDUSTRIALI ----- CASE IN COSTR., PALAZZI, SERRE ----- TETTOIE, BRACQUE, CAPPANONI ----- MURETTI, MURI A SECCO ----- FOSSE, BARRI DI SOSTEGNO ----- SOTTERRANEI, PIZZICCHILI ----- ILLUM. A PULO, A FALO, A BRACCIO | <ul style="list-style-type: none"> ----- LINEE DI LIVELLO DIMETRICI ----- SPICCIATE ----- FALDE ----- FOSSE ----- SCALINI, CIVILE ----- SORRENTICO, POZZI, FONTANELLI, VIVOTE ----- LIMITE DI COLTURA ----- FRUTTETI, OLIVETI, VIGNETI, BOSCHI ----- CRINALI, TAVILLICCI, PULO, PULO TRINCI ----- PIANO QUOTI, QUOTI GRONDI, QUOTI CLINO ----- SING. SORP., MANICIPIO, SCALA, CHITI. |
|---|---|

COMUNE DI BAIANO

CARTOGRAFIA NUMERICA DA RILIEVI AEROFOTOGRAMMETRICI
SCALA 1:5000

TAV. 1

Agg. n.01	Note:	16/01/2007	sigla	Controllo
Rif.:	Quantità 01/03	Cartografia Comune di Baiano	scala	15000
Riprese aeree del:	Restituzione del:	Ricognizione del:	Revisione:	
18 maggio 2006	novembre - 2006	gennaio 2007		

Eseguito da:

INGEGNERIA TERRITORIALE - s.r.l.

Via G. Marconi, n. 85 - 81024 Maddaloni (CE) Tel: +39.0823.437472
C.C.I.A.A. di Caserta - REA 198141 Fax +39.0823.436677
P. IVA: 02923620619 e-mail: geomatic@tin.it