

COMUNE DI BAIANO
Provincia di Avellino



PIANO URBANISTICO COMUNALE
(Lr 16/2004 - Dgr 214/2011 - Dgr 659/2007 - Lr 14/1982)
aggiornato alla Dgc n. 22 del 2/4/2016 "Esame e controdeduzioni alle osservazioni"

Verifica
zonizzazione - rischio idraulico
Piano per l'assetto idrogeologico dell'Autorità di Bacino della Campania Centrale

Tavola 47/3 scala 1:5.000	<p>Sindaco Enrico Moritanaro</p> <p>Assessore Dott. Luigi Belfatto</p> <p>Responsabile unico del procedimento Dott. Ing. Carmine Libertino</p> <p>Progettista Dott. Ing. Domenico Piccocioli</p> <p>Consulenza scientifica Dipartimento di Ingegneria Civile dell'Università di Salerno</p> <p>cdi Consorzio Inter-Universitario per la Prevenzione e Prevenzione Grandi Rischi</p> <p>C.U.G.R.I. Consorzio Universitario di Geomatica</p>	<p>Elaborazione 16/01/2007</p> <p>Revisione 15/000</p>
-------------------------------------	--	--

Aprile 2016

legenda

Carta del rischio idraulico

- R4- Rischio molto elevato
- R3- Rischio elevato
- R2- Rischio medio
- R1- Rischio moderato
- Rischio assente
- Reticolo idrografico

Assetto urbanistico

- A **A - insediamenti di impianto antico e storico**
(centro antico, centro storico)
- B **B - urbanizzazione recente**
(residenziale esistente, ad attuazione differita, in attuazione)
- C **C - progetti urbani**
(“Nuova stazione Circumvesuviana”; “Boschetto”; progetti urbani multifunzionali)
- D **D - produttiva**
(industriale/artigianale esistente, di risistemazione fondiaria, di espansione; commerciale esistente; trasformazione di prodotti agricoli e/o zootecnici; turistico-ricettiva; turistico-ricettiva di pregio storico ed architettonico)
- E **E - agricola**
(aree seminative ed a frutteti; aree incolte)
- F **F - attrezzature di interesse generale**
(caserma Carabinieri esistente, caserma Corpo forestale dello Stato esistente; sede ASL; presidio per la promozione e la valorizzazione dell'economia montana di progetto)
- G **G - verde di risistemazione fondiaria**
- H **H - elementi del corridoio ecologico regionale**
(parco naturale di Campimma; parco urbano di Gesù e Maria; parco lineare del torrente Scimmaro; parco rurale del bosco di Arciano)
- I **I - impianti tecnologici**
(impianto di distribuzione carburanti; vasca di laminazione; centralina elettrica; centralina telefonica; pozzo)
- S **Standard urbanistici**
(insuazione di base e dell'obbligo esistente, di progetto; verde attrezzato per il gioco e lo sport esistente, di progetto; parcheggi esistenti, di progetto; attrezzature religiose esistenti, di progetto; attrezzature di interesse comune esistenti, di progetto)

- viabilità di progetto
- verde di arredo urbano viabilistico

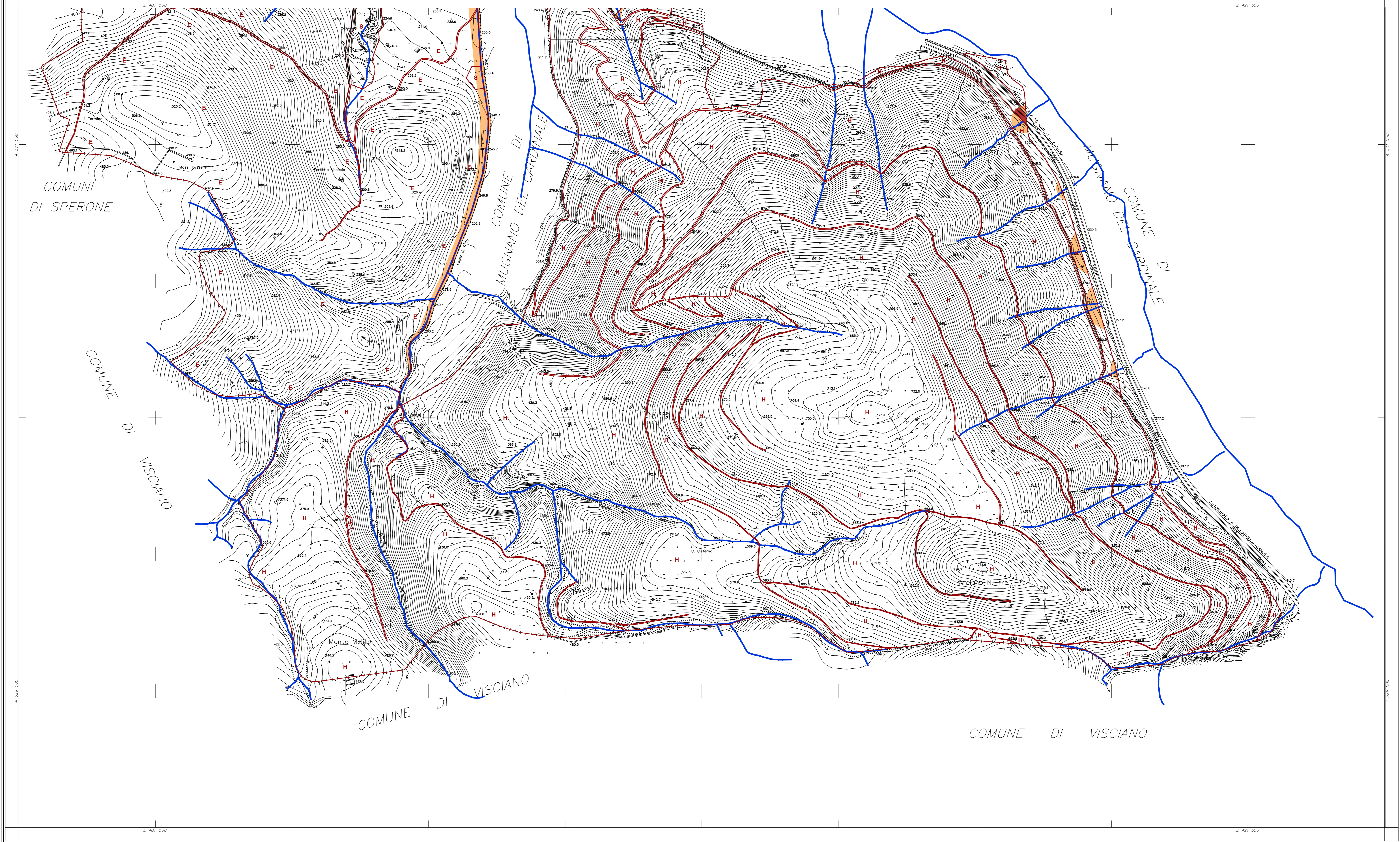

COORDINATE DEI VERTICI

	EST	NORD
N. O.	2.487.000	4.531.500
N. E.	2.482.000	4.531.500
S. O.	2.487.000	4.528.500
S. E.	2.482.000	4.528.500

RAPPRESENTAZIONE CONFORME DI GAUSS-BORGA

QUADRO D'UNIONE

SCALA 1:5000

Esaurientemente esatto 5 (per la scala e tratti esatti) 25
L'altitudine è espressa in metri, e riferita al livello medio del mare
(Paragone di Genova)

LEGENDA:

<ul style="list-style-type: none"> FERRUGINO, CEMENTO E SEMPLICE BINARIO AUTOSTRADA, STRADA ASPALTATA STRADA ROTONDELLA, CIRCUMFERE PAVI, TORRELLI, GALLERIE STRADA IN COSTA, SENTIERI CASE, CHIESE, EST. INDUSTRIALI CASE IN COSTA, ALBERI, SERRE TETTORE, SPINACCE, CAPPANNO PAVI, MARI A SECCO PRESSIONI, SIFONI MARI DI SOSTIANO SCORRETTI, MURAGLIE, ARREFFICCIOLI ILLUM. A PAVI, A FILO, A BRACCIO 	<ul style="list-style-type: none"> CANALI DI LIVELLO ARRETRICI FUGHE FOSSE SCALINI, CIVILE SCARICATI, PISCE, FONTANILI, VESCHE LIMITE DI CULTURA FRUTTETI, OLIVETI, VIGNETI, BOSCHI CORDONI, TRINCELLI, PAVI, FILO, TRACI PAVI SANTI, SANTI GRANDI, SANTI COLARI SANTI GRANDI, SANTI COLARI, SANTI COLARI 	<ul style="list-style-type: none"> 100 500 1000 1500 2000 2500 3000 3500 4000 4500 5000 5500 6000 6500 7000 7500 8000 8500 9000 9500 10000
--	---	---

COMUNE DI BAIANO

CARTOGRAFIA NUMERICA DA RILIEVI AEROFOTOGRAMMETRICI
SCALA 1:5000

TAV. 3

Agg. n.01	Note	16/01/2007	Ugla	Controllo
Def.	Quantità 83/83	Cartografia Comune di Baiano	scala	15000
Riprese aeree del 18 maggio 2006	Restituzione del novembre - 2006	Riconoscimento del gennaio 2007	Revisione	

Eseguito da:

Geomatic
INGEGNERIA TERRITORIALE - S.p.A.

Via G. Marconi, n. 85 - 81024 Maddaloni (CE) Tel. +39 0823 437472
C.C.I.A.A. di Caserta - REA 158147 Fax +39 0823 436677
P. IVA: 02823620618 e-mail geomatic@tin.it