

COMUNE DI BAIANO
Provincia di Avellino





PIANO URBANISTICO COMUNALE
(Lr 16/2004 - Dgr 214/2011 - Dgr 659/2007 - Lr 14/1982)
aggiornato alla Dgc n. 22 del 2/4/2016 "Esame e controdeduzioni alle osservazioni"

Componente programmatica - zonizzazione
(intero territorio comunale)

| | | |
|-----------------------|---|------------------------------|
| Tavola 41/3 | Sindaco Enrico Montano Assessore Dott. Luigi Belfatto Responsabile unico del procedimento Dott. Ing. Carmine Libertino Progettista Dott. Ing. Domenico Piccolicchi Consulenza scientifica Dipartimento di Ingegneria Civile dell'Università di Salerno  Consorzio inter-Universitario per la Prevenzione e Prevenzione Grandi Rischi C.I.U.G.M. C.I.U.G.M. | scala 1:5.000 Aprile 2016 |
|-----------------------|---|------------------------------|

- legenda**
- A - insediamenti di impianto antico e storico**
- A1 - centro antico
 - A2 - centro storico
- B - urbanizzazione recente**
- ★ - ad attuazione differita
 - ★★ - in attuazione / già attuata (edificio esistente non riportato in cartografia)
- C - progetti urbani**
- C1 - progetto urbano "Nuova stazione Circumvesuviana"
 - C2 - progetto urbano "Boschetto"
 - C3 - progetto urbano multifunzionale
 - C4 - progetto urbano multifunzionale
 - C5 - progetto urbano multifunzionale
 - C6 - progetto urbano multifunzionale
 - C7 - progetto urbano multifunzionale
- D - produttiva**
- D1 - industriale / artigianale
 - D1.1 - esistente
 - D1.2 - di risistemazione fondiaria
 - D1.3 - di espansione
 - D2 - commerciale esistente
 - D3 - trasformazione di prodotti agricoli e zootecnici
 - D4 - turistico-ricettiva
 - D5 - turistico-ricettiva di pregio storico ed architettonico
- E - agricola**
- E2 - aree seminative ed a frutteti
 - E3b - aree incolte

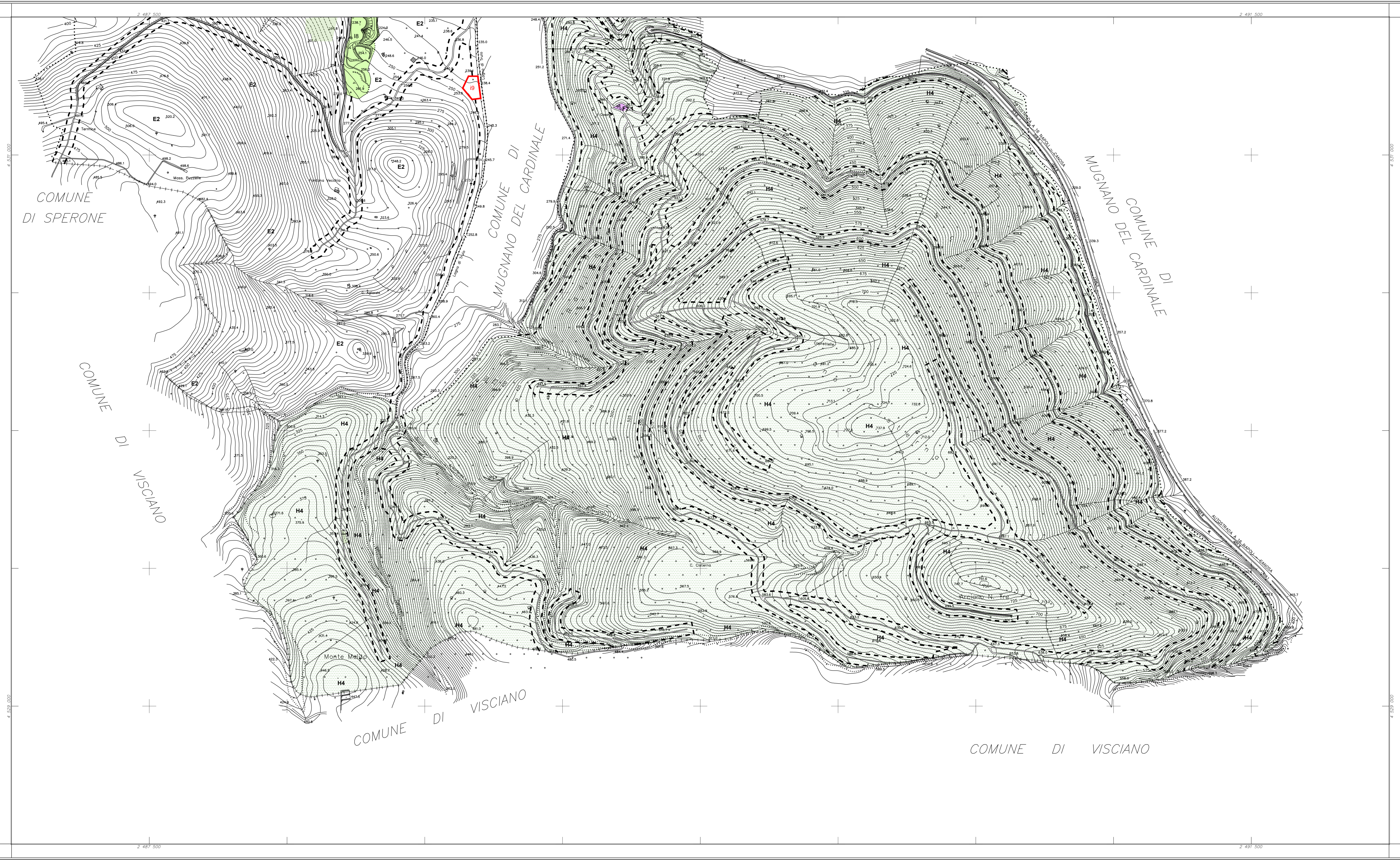
- F - attrezzature di interesse generale**
- F1 - esistente
 - F1.1 - caserma Carabinieri
 - F1.2 - caserma Corpo forestale dello Stato
 - F1.3 - sede ASL
 - F2 - di progetto
 - F2.1 - presidio per la promozione e la valorizzazione dell'economia montana
- G - verde di risistemazione fondiaria**
- H - elementi del corridoio ecologico regionale**
- H1 - parco naturale di Campimma
 - H2 - parco urbano di Gesù e Maria
 - H3 - parco lineare del torrente Scimmaro
 - H4 - parco rurale del bosco di Arciano
- I - impianti tecnologici**
- | | | |
|-----------|-------------|--------------------------------------|
| esistenti | di progetto | |
| i1 | i1 | impianto di distribuzione carburanti |
| | i2 | vasca di laminazione |
| i3 | | centralina telefonica |
| i4 | | centralina elettrica |
| | i5 | pozzo |
- standard urbanistici**
- | | | |
|---|-------------|--|
| esistenti | di progetto | |
| <i>istruzione di base e dell'obbligo</i> | | |
| sm | | scuola materna |
| se | | scuola elementare |
| sme | SME | scuola media inferiore |
| <i>verde attrezzato per il gioco e lo sport</i> | | |
| vi | VL | villa comunale |
| vv | VV | giardino o arredo urbano |
| va | VA | verde attrezzato per spettacoli all'aperto |
| vg | VG | gioco e sport |
| <i>parcheggi</i> | | |
| p | P | parcheggio a raso |
| | PI | parcheggio interrato |
| <i>attrezzature di interesse comune</i> | | |
| i1 | | municipio |
| i2 | | ufficio postale |
| i3 | | teatro |
| i4 | I4 | cimitero |
| | I5 | area mercato |
| i6 | | centro servizi |
| i7 | | clinica privata |
| | I8 | isola ecologica |
| i9 | | cimitero degli animali |
| <i>attrezzature religiose (Lr 9/1990)</i> | | |
| | ER | eremo di Gesù e Maria |
| ch | CH | chiesa |
| ec | | edificio di culto |
- viabilità di progetto** ■ verde di arredo urbano viabilistico
- fasce di rispetto stradale** viabilità esistente e di progetto (Dm 1404/1968)
- dividenda di zona territoriale omogenea**
- fascia di rispetto cimiteriale** di 100 m (Lr 14/1982)
- sigla Zto** **Zto aggiornata a seguito di osservazione accolta**
- ambito di dettaglio**



COORDINATE DEI VERTICI

| | EST | NORD |
|-------|-----------|-----------|
| N. O. | 2.487.000 | 4.531.500 |
| N. E. | 2.492.000 | 4.531.500 |
| S. O. | 2.487.000 | 4.528.500 |
| S. E. | 2.492.000 | 4.528.500 |

RAPPRESENTAZIONE CONFORME DI GAUSS-BORGH
QUADRO D'UNIONE

SCALA 1:5000

Esquadrienza esatti 5 (par. la curva e tratti esatti 20)
L'altitudine e' espressa in metri e riferita al livello medio del mare
(Barografici di Genova)

LEGENDA:

| | |
|---|---|
| <ul style="list-style-type: none"> --- FENOMENI GEOPICNICI E SEMPLICI SCENARI --- ALTORELIEVO, STRUTTURE GEOMORFICHE --- STRUTTURE TETRAEDRICHE, CONIFEREE --- PUNTI, TAVOLE, CALZATE --- SOSTE DI COSE, SOSTI, SOSTI --- CASE, CHIOSE, ESP. INDETERMINATE --- CASE IN COSE, PLAGI, SEPIE --- RETROSC. SPINACCO, CERNAGNI --- ALPETTI, MARI A SECCO --- RECANZIONI, SOSTI --- MARI DI SOSTO --- SOSTE AERIALI, AEROSTATICI --- CILINDRI, A. PEGLI, A. BRENCO | <ul style="list-style-type: none"> --- CURVE DI LIVELLO DIVERGENTI --- CURVE DI LIVELLO CONVERGENTI --- FIDUCIE --- FIDUCIE --- SCALINI, CUNEE --- SPERDITO, POZZI, FONTANELLE, VASCHE --- LIMITI DI CULTURA --- FRUTTETI, OLIVETI, VIGNETI, BOSCHI --- CROCI, TRILICCI, PEGLI, PEGLI TRAVI --- PIANO QUOTI, QUOTI QUOTI, QUOTI QUOTI --- SINE, SINE, SINE, SINE, SINE, SINE |
|---|---|

COMUNE DI BAIANO

CARTOGRAFIA NUMERICA DA RILIEVI AEROFOTOGRAMMETRICI
SCALA 1:5000

TAV. 3

| | | | | |
|-------------------|-----------------|------------------------------|-----------------|-------------------|
| Agg. n. 01 | Note | 16/01/2007 | sigla | Controllo |
| Rif. | Quartiere 03/03 | Cartografia Comune di Baiano | scala | 15000 |
| Figura serie del: | 18 maggio 2006 | Distribuzione del: | novembre - 2006 | Ricognizione del: |
| | | | | Revisione |

Eseguito da:

Geomatic
INGEGNERIA TERRITORIALE - s.r.l.

Via G. Marconi, n. 85 - 81024 Maddaloni (CE) Tel. +39 0823 437472
C.C.I.A.A. di Caserta - REA 198141 Fax +39 0823 436677
P. IVA 0282620816 e-mail: geomatic@geomatic.it