COMUNE DI BAIANO
Provincia di Avellino

PIANO URBANISTICO COMUNALE

(Lr 16/2004 - Dgr 214/2011- Dgr 659/2007- Lr 14/1982)

PRELIMINARE DI PIANO

(Regolamento 8 agosto 2011, n. 5)

Proiezione territoriale strutturale di piano

Tavola 40	Sindaco *Enrico Montanaro* Assessore *Dott. Luigi Bellofatto* Responsabile unico del procedimento *Dott. Ing. Carmine Libertino* Progettista *Dott. Ing. Domenico Picciocchi*	Firma
scala 1:10.000	Consulenza scientifica *Dipartimento di Ingegneria Civile dell'Università di Salerno* *Consorzio inter-Universitario per la Previsione e Prevenzione Grandi Rischi* C.U.G.RI. Consorzio inter Universitario per la Previsione e Prevenzione dei Grandi Rischi Università di Salerno - Università di Napoli "Federico II"	Timbro
maggio 2014	Cartografia: Geomatic INGEGNERIA TERRITORIALE - s.r.l.	Nomefile *Tav.40-ProiezioneStrutturale.pdf*

legenda

- insediamento di impianto antico e storico
- urbanizzazione recente
- progetti urbani
- aree di trasformazione integrata a prevalenza produttiva
- aree di trasformazione integrata a prevalenza di servizi
- verde di risistemazione fondiaria cimiteriale
- elementi del corridoio ecologico regionale
- area agricola
- viabilità di progetto
- verde di arredo urbano viabilistico
- fascia di rispetto cimiteriale di 100 m (Lr 14/1982)
- n-esima invariante strutturale

1	municipio	8	verde attrezzato per spettacoli all'aperto
2	eremo di Gesù e Maria	9	servizi integrati
3	villa comunale	10	carabinieri
4	cimitero	11	corpo forestale dello stato
5	campo sportivo	12	poste
6	isola ecologica	13	pozzo artesiano
7	vasca di laminazione	14	presidio montano nord
		15	presidio montano sud

- istituti scolastici
- edifici di culto

COORDINATE DEI VERTICI

	EST	NORD
N. O.	2.486.500	4.536.067
N. E.	2.492.000	4.536.067
S. O.	2.486.500	4.534.933
S. E.	2.492.000	4.534.933

RAPPRESENTAZIONE CONFORME DI GAUSS-BOAGA

SCALA 1:10000

0 200 400 600 800 1000

Equidistanze metri 5 (per le curve a tratti metri 25)
L'altimetria e' espressa in metri, e riferita al livello medio del mare
(Mareografo di genova)

LEGENDA:
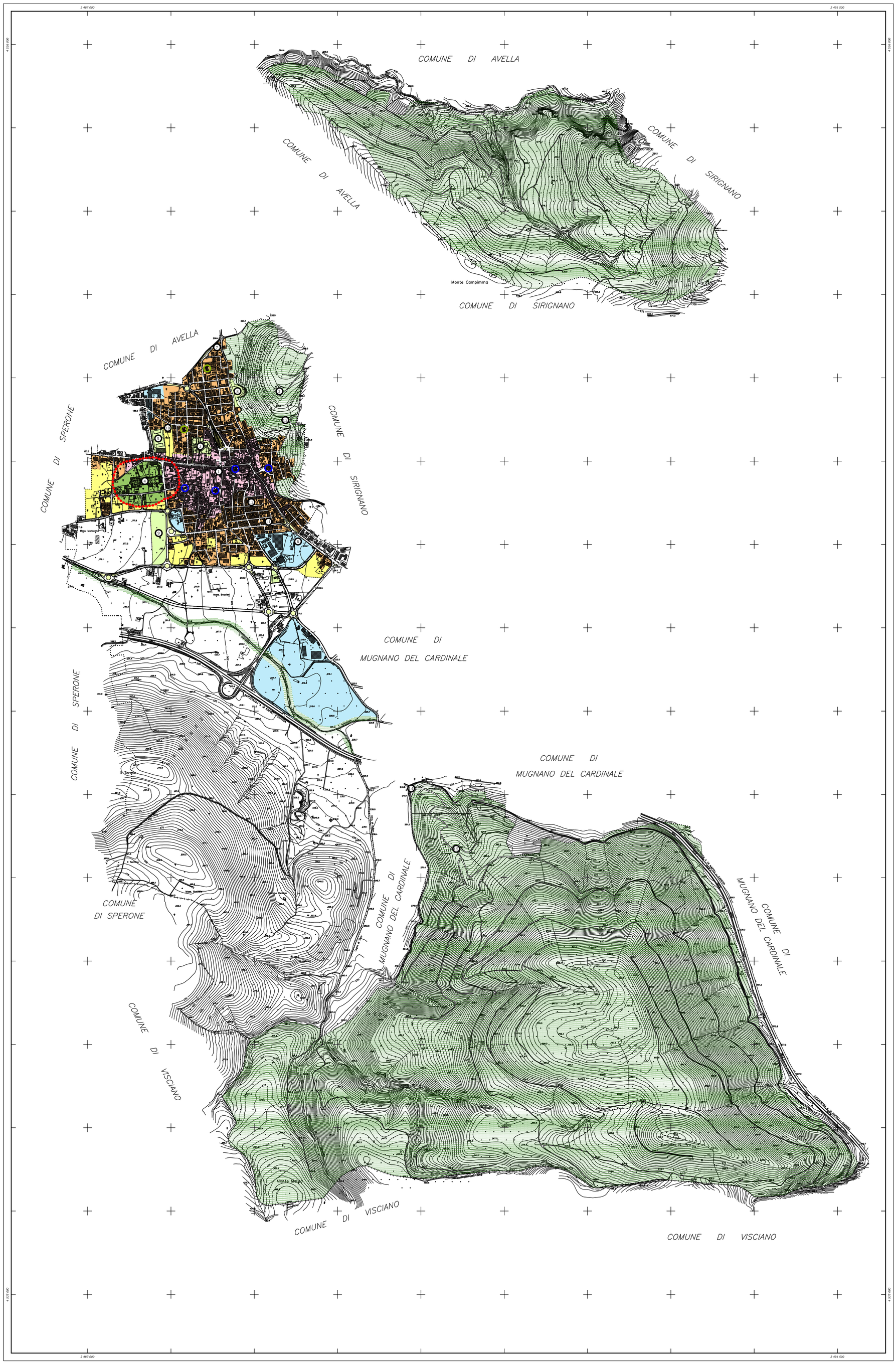
- FERROVIA DOPPIO E SEMPLICE BINARIO
- AUTOSTRADA, STRADA ASFALTATA
- STRADA ROTABILE, CAMPESTRE
- PONTI, TOMBINI, GALLERIE
- STRADE IN COSTR., SENTIERI
- CASE, CHIESE, EDF. INDUSTRIALI
- CASE IN COSTR., RUDERI, SERRE
- TETTOIE, BARACCHE, CAPANNONI
- MURETTI, MURI A SECCO
- RECINZIONI, SIEPI
- MURI DI SOSTEGNO
- SCARPATE NATURALI, ARTIFICIALI
- ILLUM. A PALO, A FILO, A BRACCIO
- LIMITE COMUNALE, LIMITE PROVINCIALE
- CURVE DI LIVELLO DIRETTRICI
- " " " ORDINARIE
- " " " AUSILIARIE
- FIUME
- FOSSO
- SCOLINA, CANALE
- SERBATOIO, POZZI, FONTANILI, VASCHE
- LIMITE DI COLTURA
- FRUTTETI, OLIVETI, VIGNETI, BOSCHI
- CABINA, TRALICCIO, PALO, PALO TARZI.
- PUNTO QUOTA, QUOTA GRONDA, QUOTA COLMO
- SIMB. SEMAF., MUNICIPIO, SCUOLA, CIMIT.