



COMUNE DI BAIANO
Provincia di Avellino



PIANO URBANISTICO COMUNALE

(Lr 16/2004 - Dgr 214/2011- Dgr 659/2007- Lr 14/1982)

PRELIMINARE DI PIANO

(Regolamento 8 agosto 2011, n. 5)

Stato di attuazione della pianificazione generale ed attuativa

| | | |
|---|--|---|
| Tavola 32/2 | Sindaco Enrico Montanaro | Firma |
| | Assessore Dott. Luigi Bellofatto | |
| scala 1:5.000 | Responsabile unico del procedimento Dott. Ing. Carmine Liberino | Titolario |
| | Progettista Dott. Ing. Domenico Picciocchi | |
| maggio 2014 Cartografo: Geomatic INGEGNERIA TERRITORIALE s.r.l. | Consulenza scientifica Dipartimento di Ingegneria Civile dell'Università di Salerno dciv Consorzio inter-Universitario per la Prevenzione e Prevenzione Grandi Rischi C.U.G.R.I. Consorzio Universitario per la Prevenzione e Prevenzione Grandi Rischi | Nome file: Tav_32_2-StatoAttuaPianificazione.pdf |

legenda

PRG approvato con Deliberazione Consiliare n. 73 del 19 luglio 1984

- A- riqualificazione urbana
- B- intensiva di completamento
- C- espansione urbana / piano di zona (L. 167/1962)
- D- zona produttiva
- F- zone di interesse generale
- E- zone agricole

attrezzature ai sensi del Dm 1444/1968

- s- scolastiche
- v- verde
- p- parcheggio
- ic- interesse comune

livello di trasformazione

- alto
- medio
- basso o nullo



COORDINATE DEI VERTICI

| | EST | NORD |
|-------|-----------|-----------|
| N. O. | 2.486.500 | 4.534.500 |
| N. E. | 2.491.000 | 4.534.500 |
| S. O. | 2.486.500 | 4.531.500 |
| S. E. | 2.491.000 | 4.531.500 |

RAPPRESENTAZIONE CONFORME DI GAUSS-BORGA

QUADRO D'UNIONE

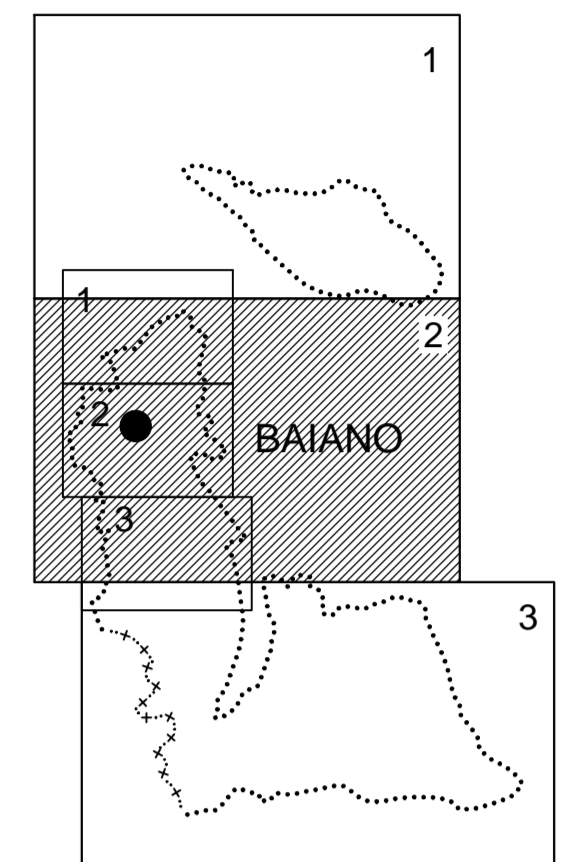

SCALA 1:5000

Equidistanza metri 5 (per le curve a tratti metri 20)
L'altimetria è espressa in metri, e riferita al livello medio del mare
(Barografici di genere)

LEGENDA:

| | | | |
|--|------------------------------------|--|---|
| | FERROVIA DOPPIA E SEMPLICE BINARIO | | CURVE DI LIVELLO DIMETRICHE |
| | AUTOSTRADA: STRADA AGRICOLA | | OPERARE RISERVA |
| | STRADA ROTONDELLA, CANTIERE | | FILARE |
| | PONTE, TORNANTE, GALERIE | | SCALINA CIVILE |
| | STRADA IN COSTR., SENTIERO | | SEPARAZIONE, POZZI, FONTANELLE, VESCOE |
| | CRISI, CHIESA, EDIF. INDUSTRIALI | | LIMITI DI COLTURA |
| | CRISI IN COSTR., PALERMI, SERVE | | FRUTTETI, OLIVETI, VIGNETI, BOSCHI |
| | TETTOIE, IMPIEGHI, CANTIERI | | OROLOGI, TRILUCCIO, PIEDI, PIEDI TRICEI |
| | MARTELLI, MARI A SECCO | | PIANTO QUOTI, QUOTI GRANDI, QUOTI COLTI |
| | RESIDUATI, SEPI | | SEPI, SEPI, MANICIPIO, SQUADRA, CENT. |
| | MARI DI SOSTEGNO | | |
| | SCARTE MONTANE, PASTIFICI | | |
| | ELUMI, PI PIEDI, PI PIEDI | | |

COMUNE DI BAIANO

CARTOGRAFIA NUMERICA DA RILIEVI AEROFOTOGRAMMETRICI
SCALA 1:5000

TAV. 2

| | | | | |
|--|--------------------------------------|---|------------|-----------|
| Agg. n.01 | Note: | 16/01/2007 | sigla | Controllo |
| Rif.: Quantità 02/03 | Cartografia Comune di Baiano | scala | 15000 | |
| Riprese aeree del: 19 maggio 2006 | Restituzione del: novembre - 2006 | Ricognizione del: gennaio 2007 | Revisione: | |
| Eseguito da: | | INGEGNERIA TERRITORIALE s.r.l. <small>1999 della Regione della Campania (Decreto n. 11/10/00) Società di Ingegneria s.r.l. è successivamente incorporata nella Ditta Dinamica Zappalà.</small> | | |
| Via G. Marconi, n. 85 - 81024 Maddaloni (CE) | | Tel. +39 0823 437472 | | |
| C.C.I.A.A. di Caserta - REA 198141 | | Fax +39 0823 436877 | | |
| P. IVA 02829620618 | | e-mail geomatic@tin.it | | |