



COMUNE DI BAIANO
Provincia di Avellino



PIANO URBANISTICO COMUNALE

(Lr 16/2004 - Dgr 214/2011 - Dgr 659/2007 - Lr 14/1982)

PRELIMINARE DI PIANO

(Regolamento 8 agosto 2011, n. 5)

Uso del suolo agricolo

| | | |
|---------------------------------|---|--|
| Tavola 21/1 scala 1:5.000 | Sindaco <i>Enrico Montanaro</i> | Piano |
| | Assessore <i>Dot. Luigi Belofatto</i> | |
| | Responsabile unico del procedimento <i>Dot. Ing. Carmine Liberato</i> | |
| | Progettista <i>Dot. Ing. Domenico Picciocchi</i> | |
| | Consulenza scientifica <i>Dipartimento di Ingegneria Civile dell'Università di Salerno</i> | |
| | dciv Consorzio inter-Universitario per la Previsione e Prevenzione Grandi Rischi | |
| | C.U.G.R.I. Consorzio Universitario per la Previsione e Prevenzione Grandi Rischi | |
| maggio 2014 | Cartografo Geomatic INGEGNERIA TERRITORIALE S.r.l. | Titolo Numero Incarico <i>Ing. Picciocchi</i> |

legenda

| | superficie (ha - ettari) | percentuale (%) |
|------------------------------|-----------------------------|--------------------|
| | 699,83 | 56,58 |
| | 413,12 | 33,40 |
| | 23,90 | 1,93 |
| | 0,96 | 0,08 |
| | 0,33 | 0,03 |
| | 11,74 | 0,95 |
| | 2,08 | 0,17 |
| totale suolo agricolo | 1.151,96 | 93,13 |
| | 84,99 | 6,87 |
| totale | 1.236,95 | 100,00 |

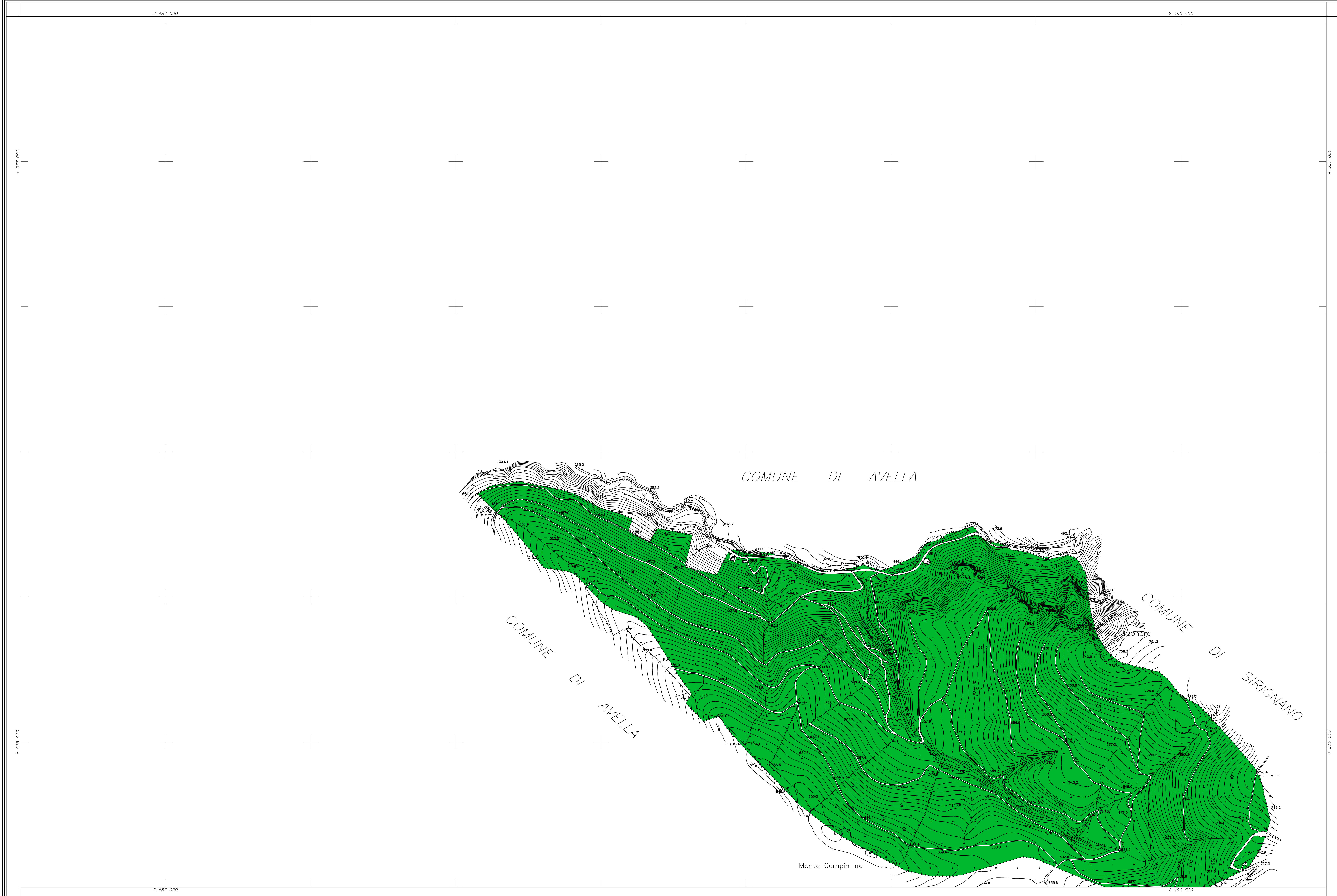

COORDINATE DEI VERTICI

| | EST | NORD |
|-------|-----------|-----------|
| N. O. | 2.486.500 | 4.537.500 |
| N. E. | 2.491.000 | 4.537.500 |
| S. O. | 2.486.500 | 4.534.500 |
| S. E. | 2.491.000 | 4.534.500 |

RAPPRESENTAZIONE CONFORME DI GAUSS-BORGA
QUADRO D'UNIONE

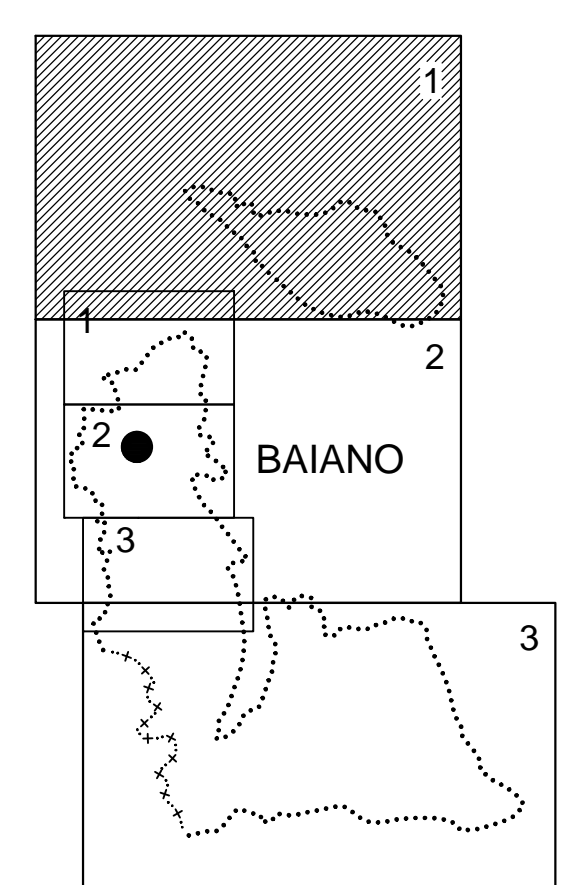

SCALA 1:5000

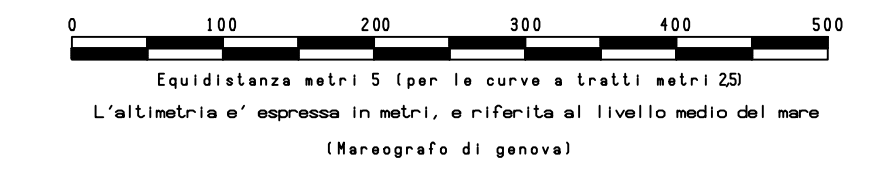

LEGENDA:

| | | | |
|--|-------------------------------------|--|--|
| | FERRUGINO DOPPIO E SEMPLICE SINGOLO | | CURVE DI LIVELLO DIFETTRICI |
| | ALIQUOTAZIONE, STRADA POPOLARE | | FOSSE |
| | STRADA POTABILE, CIPRESSI | | SCOLINA, CANALE |
| | FONTE, TORRELLI, GALLERIA | | SERRATOIO, POZZI, FONTANILI, VASCHE |
| | STRADA IN COSTR., SENTIERO | | LIMITE DI COLTURA |
| | CHIESA, CHIESA, EDIF. INDUSTRIALI | | FRUTTETI, OLIVETI, VIGNETI, BOSCHI |
| | CASE IN COSTR., PALAZZI, SERRE | | CORDA, TRAPICCO, PIAZZA, PIAZZA TRINCI |
| | TETTOIE, BARRACCHE, CAPPANNE | | PIAZZA QUADR., QUADR. ORNATA, QUADR. COLTO |
| | MURETTI, MURI A SECCO | | STRADA SEMPL., MANICOPPIO, SCALATA, CANTO |
| | RECINZIONI, SIEPI | | |
| | MARI DI SOSTIANO | | |
| | SORRIVE NATURALI, ARTIFICIALI | | |
| | ILLUM. A PIAZZA, A FILO, A BRECCIO | | |

COMUNE DI BAIANO

CARTOGRAFIA NUMERICA DA RILIEVI AEROFOTOGRAMMETRICI
SCALA 1:5000

TAV. 1

| | | | | |
|--|-------------------|--|-----------------|-----------|
| Agg. n.01 | Note: | 16/01/2007 | sigla | Controllo |
| Rif.: | Quantità 01/03 | Cartografia Comune di Baiano | scala | 15000 |
| Riprese aeree del: | Restituzione del: | 18 maggio 2006 | novembre - 2006 | Revisione |
| Eseguito da: | | | | |
| Geomatic | | Via G. Marconi, n.85 - 81024 Modugno (CE) - Tel. +39.0823.437472 | | |
| INGEGNERIA TERRITORIALE - S.r.l. | | C.C.I.A.A. di Caserta - REA 198141 - Fax +39.0823.436677 | | |
| Via della Libertà s.n.c. San Armandola (BN) S.p.A. - Sede in Via della Libertà s.n.c. - San Armandola (BN) S.p.A. - Sede in Via della Libertà s.n.c. - San Armandola (BN) S.p.A. | | P. IVA: 02823620618 - e-mail: geomatic@tin.it | | |