



COMUNE DI BAIANO  
Provincia di Avellino



**PIANO URBANISTICO COMUNALE**

(Lr 16/2004 - Dgr 214/2011 - Dgr 659/2007 - Lr 14/1982)

**PRELIMINARE DI PIANO**

(Regolamento 8 agosto 2011, n. 5)

**Fragilità di Baiano - Carta della pericolosità da frana**  
Piano di assetto idrogeologico del Bacino Nord-Occidentale della Campania

|   |   |  |
|---|---|--|
| Tavola<br>10/8  | Sindaco<br>Erico Montanaro  | Firma  |
|   | Assessore<br>Dott. Luigi Belfatto   |  |
| scala 1:5.000   | Responsabile unico del procedimento<br>Dott. Ing. Carmine Liberino  | Tributo                                      |
|   | Progettista<br>Dott. Ing. Domenico Picciocchi   |  |
| maggio 2014<br>Cartografia:  INGEGNERIA TERRITORIALE - S.r.l. | Consulenza scientifica<br>Dipartimento di Ingegneria Civile dell'Università di Salerno<br><br>Consorzio Inter-Universitario<br>per la Prevenzione e Prevenzione Grandi Rischi<br> | Nome file:<br>Tav_10_8_PericolosaDaFrana.pdf |

**legenda**

- P3- Area a suscettibilità alta all'innescio, al transito e/o all'invasione da frana
- P2- Area a suscettibilità media all'innescio, al transito e/o all'invasione da frana
- P1- Area a suscettibilità bassa all'innescio, al transito e/o all'invasione da frana

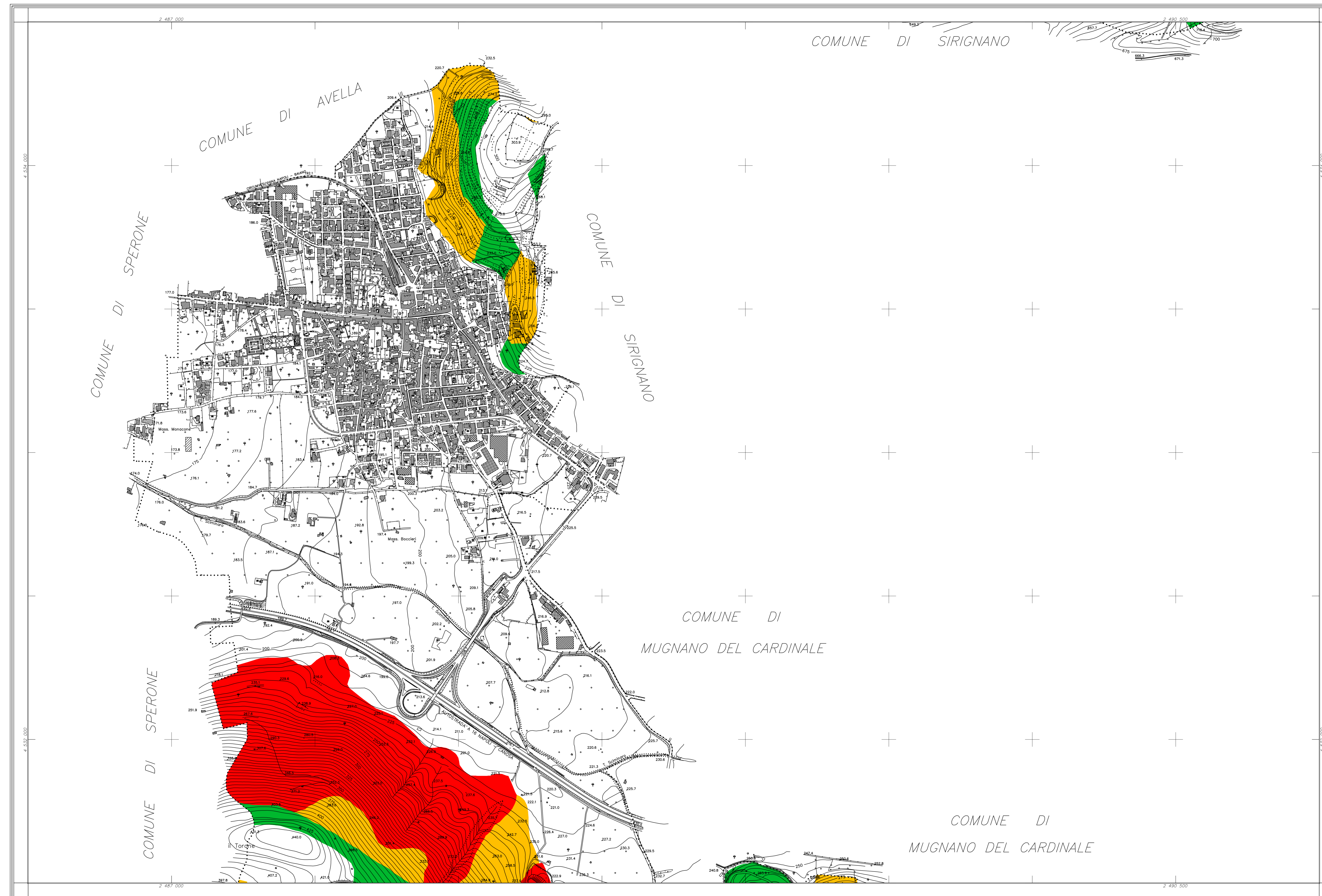

**COORDINATE DEI VERTICI**

|       | EST       | NORD      |
|-------|-----------|-----------|
| N. O. | 2.486.500 | 4.534.500 |
| N. E. | 2.491.000 | 4.534.500 |
| S. O. | 2.486.500 | 4.531.500 |
| S. E. | 2.491.000 | 4.531.500 |

RAPPRESENTAZIONE CONFORME DI GAUSS-BORGH  
**QUADRO D'UNIONE**

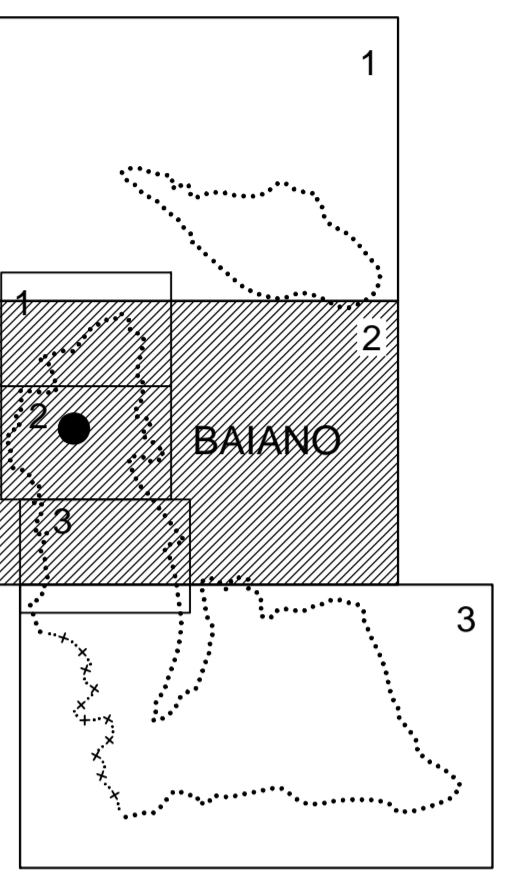

SCALA 1:5000

Equidistanza metri 5 (per la zona a tratti metri 20)  
L'ellimetro è impresso in metri, e riferito al livello medio del mare (Paragrafo di genesi)

**LEGENDA:**

|  |                                    |  |  |
|--|------------------------------------|--|--|
|  | RODINIUM DOPPIO E SEMPLICE BIANCO  |  | CURVE DI LIVELLO DIRETTRICI            |
|  | AUTOSTRADA, STRADA ASPALTATA       |  | ORDINARIE                              |
|  | STRADA POTREBBE, CEMENTATA         |  | PASTORINE                              |
|  | PONTE, TORRIONE, GALERIE           |  | FILARE                                 |
|  | STRADA IN COSTA, SENTIERI          |  | FOSSO                                  |
|  | CASE, CHIESE, EDI. INDUSTRIALI     |  | SCALINA, CANALE                        |
|  | CASE IN COSTA, PALERMI, SOVIE      |  | SEMPREZZO, POZZI, FONTANELLI, VISCHIE  |
|  | TETTOIE, BRACCHE, CAPPANNE         |  | LIMITE DI COLTURA                      |
|  | MURETTI, MURA A SECCO              |  | FRUTTETI, OLIVETI, VIGNETI, BOSCHI     |
|  | RECINZIONI, SIEPI                  |  | ORIGINI, TRILICCIO, PULO, PULO TRICCI  |
|  | MURA DI SOSTEGNO                   |  | PUNTO QUOTA, QUOTA ORDINE, QUOTA COLTO |
|  | SCHIERE MURALE, ANTIFORTIFICAZIONI |  | SIBB. SEMP., MANICIPIO, SCUOLA, CHIESA |
|  | ILLUM. A PULO, A PULO, A BRACCIO   |  |  |

**COMUNE DI BAIANO**

CARTOGRAFIA NUMERICA DA RILIEVI AEROFOTOGRAMMETRICI  
SCALA 1:5000

TAV. 2

|                    |                   |  |                   |            |
|--------------------|-------------------|--|-------------------|------------|
| Agg. n.01          | Note:             | 16/01/2007   | sigla             | Controllo  |
| Rif.:              | Quantità 02/03    | Cartografia Comune di Baiano   | scala             | 15000      |
| Riprese aeree del: | Restituzione del: | novembre - 2006  | Ricognizione del: | Revisione: |
| 10 maggio 2006     | novembre - 2006   | gennaio 2007   |                   |            |
| Eseguito da:       |                   | <br>INGEGNERIA TERRITORIALE - S.r.l.<br><small>INGEGNERIA TERRITORIALE - S.r.l. è un'azienda specializzata in servizi di ingegneria e cartografia, con sede in Via G. Marconi, n. 65 - 81024 Maddaloni (CE) - Tel. +39 0823 437472 - C.C.I.A.A. di Caserta - REA 198141 - Fax +39 0823 436877 - P. IVA 02823620618 - e-mail geomatica@tin.it</small> |                   |            |