



COMUNE DI BAIANO  
Provincia di Avellino



**PIANO URBANISTICO COMUNALE**

(Lr 16/2004 - Dgr 214/2011 - Dgr 659/2007 - Lr 14/1982)

**PRELIMINARE DI PIANO**

(Regolamento 8 agosto 2011, n. 5)

**Fragilità di Baiano - Carta del rischio idraulico**

Piano di assetto idrogeologico del Bacino Nord-Occidentale della Campania

Tavola 10/5	Sindaco Enrico Montanaro	Firma
	Assessore Dott. Luigi Belliofatto	
scala 1:5.000	Responsabile unico del procedimento Dott. Ing. Carmine Libertino	Titolo
	Progettista Dott. Ing. Domenico Picciocchi	
maggio 2014	Consulenza scientifica Dipartimento di Ingegneria Civile dell'Università di Salerno	Natura Per. IC_5/Finanziamento.pdf
	Consorzio inter-Universitario per la Previsione e Prevenzione Grandi Rischi C.U.G.R.I.	

**legenda**

- R4- Rischio molto elevato
- R3- Rischio elevato
- R2- Rischio medio
- R1- Rischio moderato
- Area ad elevata suscettibilità di allagamento ubicata ai piedi dei valloni
- Punti di possibili crisi idraulica localizzata/diffusa dovuta a fitta vegetazione in alveo, presenza di rifiuti solidi, riduzione di sezione, sponde danneggiate
- Alveo strada
- Aste montane incise con tratti di possibili crisi per piene repentine, colate detritiche, alluvioni di conoidi
- Reticolo idrografico

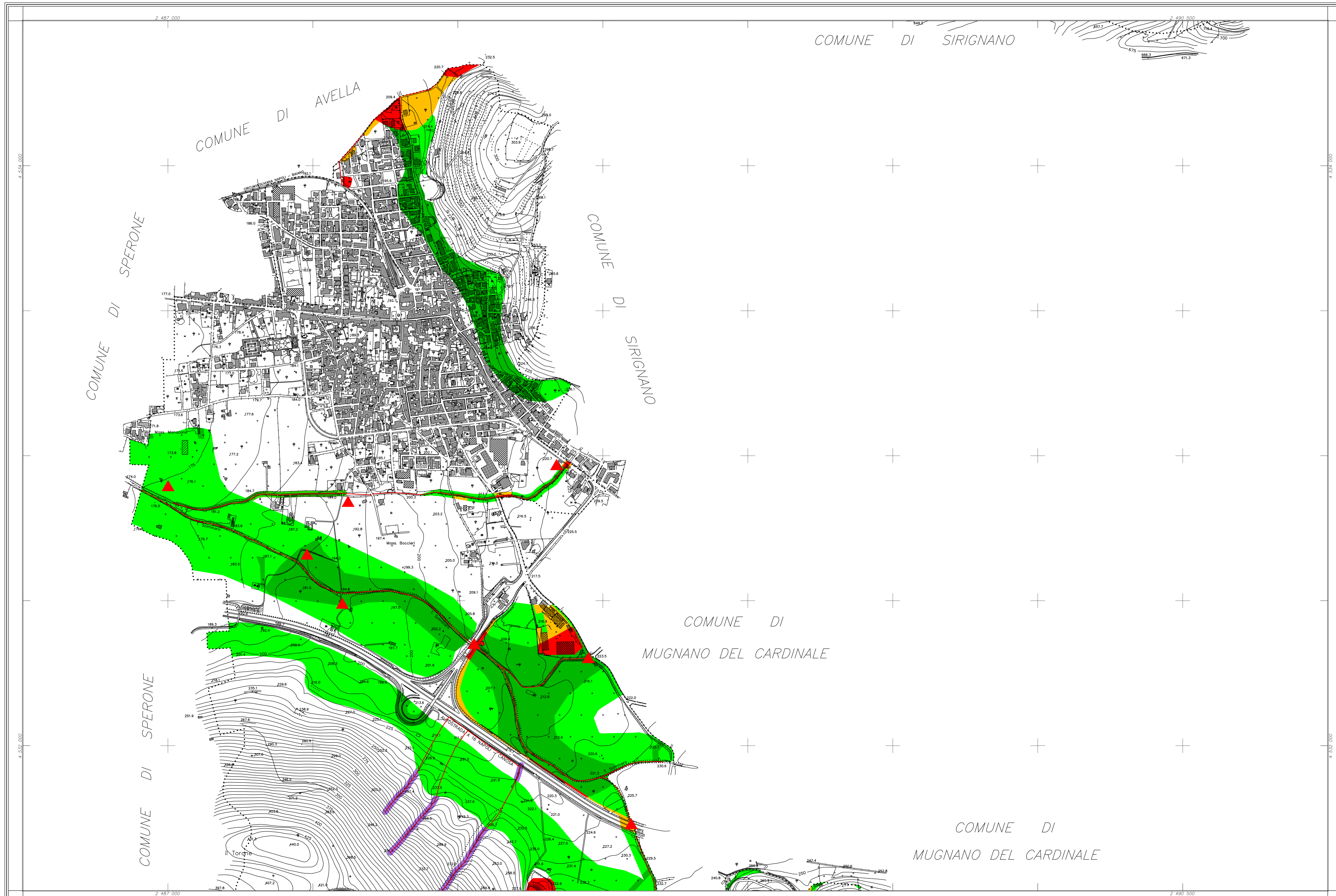

COMUNE DI SIRIGNANO

COMUNE DI MUGNANO DEL CARDINALE

COMUNE DI MUGNANO DEL CARDINALE

COORDINATE DEI VERTICI

N. O.	EST	NORD
2.486.500	4.534.500	
2.491.000	4.534.500	
2.486.500	4.531.500	
2.491.000	4.531.500	

RAPPRESENTAZIONE CONFORME DI GRUSS-BORGA  
QUADRO D'UNIONE

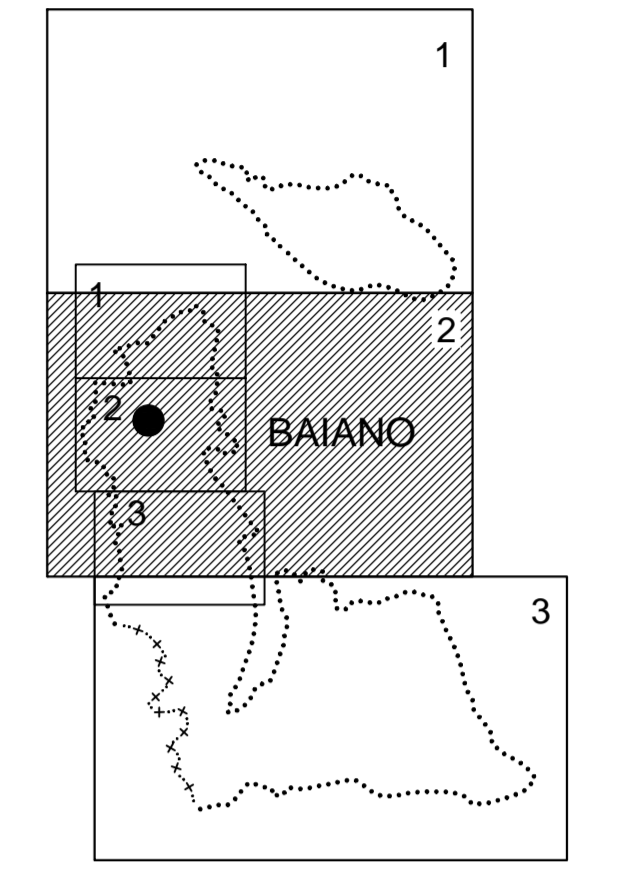

SCALA 1:5000

Equidistanza metri 5 (per la scala 1:5000) 250  
L'altimetria è espressa in metri e riferita al livello medio del mare (Barografico di Genova)

**LEGENDA:**

- |  |                                   |  |   |
|--|-----------------------------------|--|---|
|  | FERROVIA ORFIDA E SEMPLICE BIANCO |  | CURVE DI LIVELLO DIMETRICHE             |
|  | RAILSTATION, STATION RAFFINATA    |  | ORDINATE                                |
|  | STATION POTENZIALE, CEMETIERE     |  | PROFILARE                               |
|  | PONTE, TORRELLI, COLLETTI         |  | FRANCA                                  |
|  | STACCO IN COSTA, SENTIERI         |  | FOSSO                                   |
|  | CASE, CHIESA, OSP. INDUSTRIALI    |  | SCOLINA, CANALE                         |
|  | CASE IN COSTA, PALERMI, SERRE     |  | SERRATOLO, POZZI, FONTANILI, VIEDE      |
|  | TETTOIE, BRIVICOLE, CAPPANONI     |  | LIMITI DI COLTURA                       |
|  | MURETTI, MURI A SECCO             |  | FRUTTEI, OLIVETI, VIGNETI, BOSCHI       |
|  | MURI DI SOSTEGNO                  |  | ORDINE, PARLOROCCO, PALE, PALE TRAVI    |
|  | SCHIARE, MURICOLI, ARTIFICIALI    |  | PUNTO QUOTA, QUOTA GRANDE, QUOTA COLMA  |
|  | ILLUM. A PALE, A FIOCI, A BRACCIO |  | STAB. SEMP., MANCIPALIO, SCALIN, CHIES. |

**COMUNE DI BAIANO**

CARTOGRAFIA NUMERICA DA RILIEVI AEROFOTOGRAMMETRICI  
SCALA 1:5000

TAV. 2

Agg. n.01	Note:	16/01/2007	sigla	Controllo
Rif.	Quantità 02/03	Cartografia Comune di Baiano	scala	15000
Riprese aeree del:	Restituzione del:	novembre - 2006	Ricognizione del:	Revisione:
18 maggio 2006			gennaio 2007	
Eseguito da:	Via G. Marconi, n.85 - 81024 Meddaioni (CE) Tel. +39 0823 437472			
	C.C.I.A.A. di Caserta - REA 198141 Fax +39 0823 436677			
INGEGNERIA TERRITORIALE - S.r.l.	P. IVA: 02823620618 e-mail geomatica@tin.it			