



COMUNE DI BAIANO
Provincia di Avellino



PIANO URBANISTICO COMUNALE

(Lr 16/2004 - Dgr 214/2011 - Dgr 659/2007 - Lr 14/1982)

PRELIMINARE DI PIANO

(Regolamento 8 agosto 2011, n. 5)

Fragilità di Baiano - Carta del rischio idraulico

Piano di assetto idrogeologico del Bacino Nord-Occidentale della Campania

Tavola 10/4 scala 1:5.000	Sindaco Enrico Montanaro	Firma
	Assessore Dott. Luigi Belfiorto	
	Responsabile unico del procedimento Dott. Ing. Carmine Liberato	
	Progettista Dott. Ing. Domenico Picciocchi	
	Consulenza scientifica Dipartimento di Ingegneria Civile dell'Università di Salerno	
	 Consorzio inter-Universitario per la Previsione e Prevenzione Grandi Rischi	
	C.U.G.R.I. Consorzio Universitario per la Previsione e Prevenzione Grandi Rischi	
maggio 2014	Cartografia INGEGNERIA TERRITORIALE - S.r.l.	Nome: Nome:

- legenda**
- R4- Rischio molto elevato
 - R3- Rischio elevato
 - R2- Rischio medio
 - R1- Rischio moderato
 - Area ad elevata suscettibilità di allagamento ubicata ai piedi dei valloni
 - Punti di possibili crisi idraulica localizzata/diffusa dovuta a fitta vegetazione in alveo, presenza di rifiuti solidi, riduzione di sezione, sponde danneggiate
 - Alveo strada
 - Aste montane incise con tratti di possibili crisi per piene repentine, colate detritiche, alluvioni di conoidi
 - Reticolo idrografico

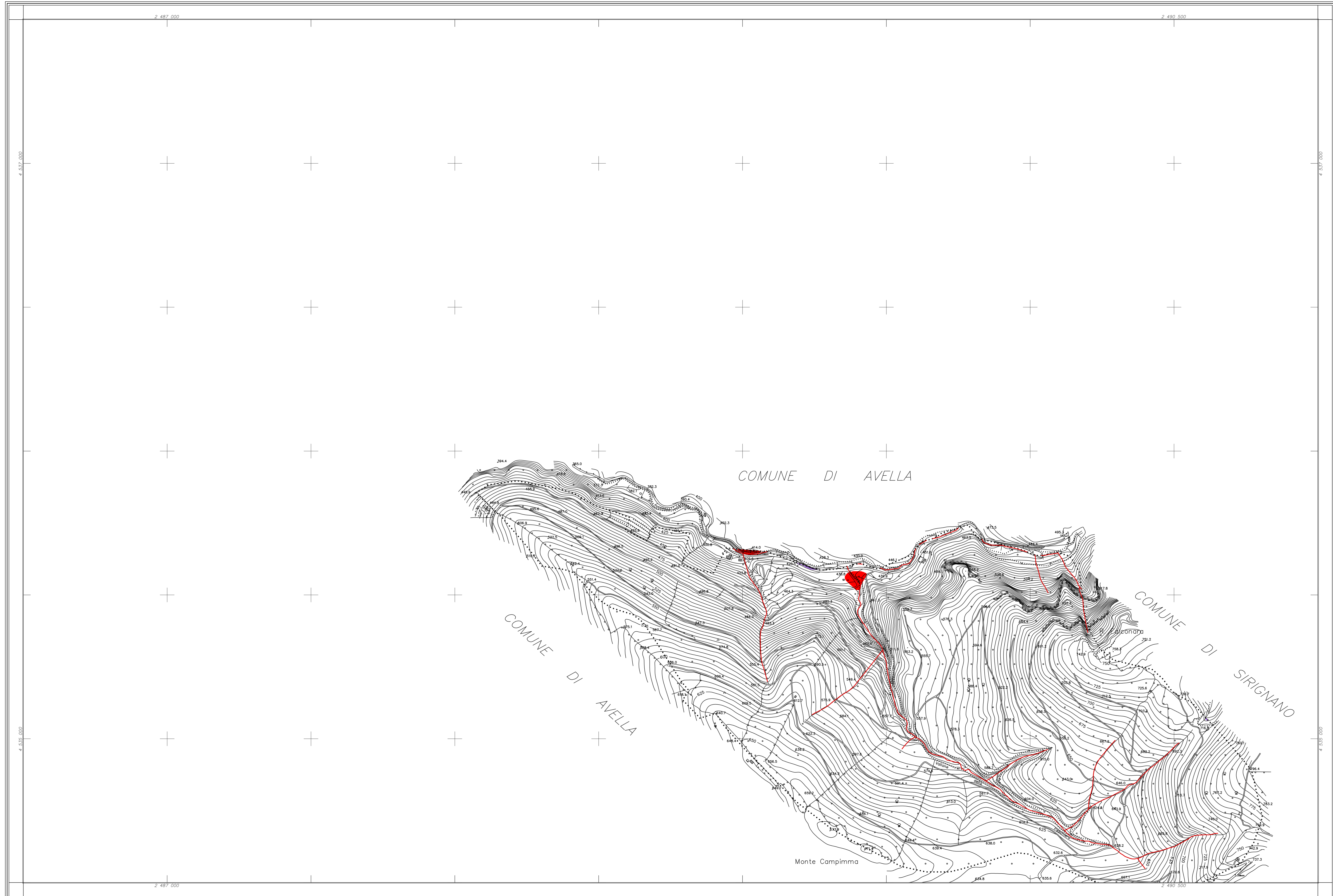

COORDINATE DEI VERTICI

	EST	NORD
N. O.	2.486.500	4.537.500
N. E.	2.491.000	4.537.500
S. O.	2.486.500	4.534.500
S. E.	2.491.000	4.534.500

RAPPRESENTAZIONE CONFORME DI GRUSS-BORGR
QUADRO D'UNIONE

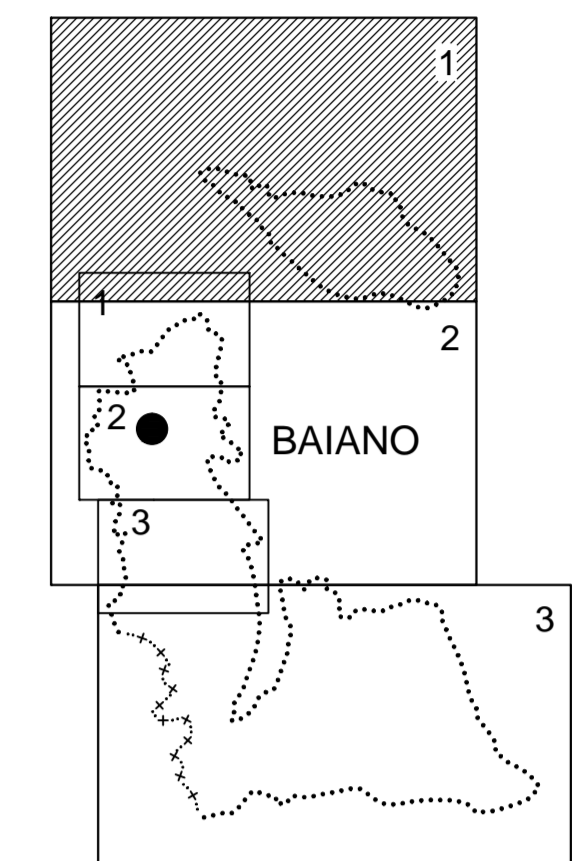

SCALA 1:5000

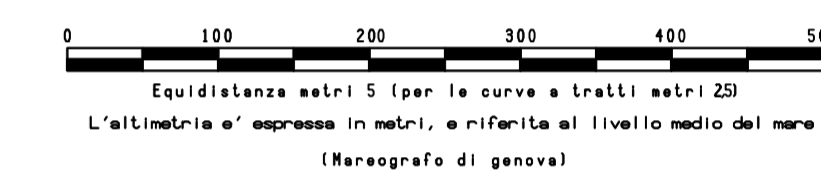

LEGENDA:

-
-
-
-
-
-
-
-
-
-
-
-
-
-
-
-
-
-
-
-
-
-
-
-

COMUNE DI BAIANO

CARTOGRAFIA NUMERICA DA RILIEVI AEROFOTOGRAMMETRICI
SCALA 1:5000

TAV. 1

Agg. n.01	Note:	16/01/2007	sigla	Controllo
Rif:	Quantità 01/03	Cartografia Comune di Baiano	scala	15000
Regresso serie del 16 maggio 2006	Restituzione del novembre - 2006	Ricognizione del gennaio 2007	Revisione:	
Eseguito da:	 INGEGNERIA TERRITORIALE - S.r.l. <small>nota della licenza della City Aerofotogrammetria S.r.l. e D.T.A. Servizi Ingegneria S.r.l. e autorizzata professionista della City Geomatic S.p.A.</small>			
	Via G. Marconi, n. 85 - 81024 Maddaloni (CE)	Tel. +39 0823 437472		
	C.C.I.A.A. di Caserta - REA 198147	Fax +39 0823 436677		
	P. IVA. 02823620618	e-mail geomatica@on.it		