



COMUNE DI BAIANO
Provincia di Avellino



PIANO URBANISTICO COMUNALE
(Lr 16/2004 - Dgr 635/2005 - Dgr 834/2007 - Dgr 659/2007 - Lr 14/1982)

Cartografia dei centri abitati

| | | | |
|---|---|---|--|
| Tavola 8/3 scala 1:2.000 | Comune di Baiano - Dipartimento di Ingegneria Civile dell'Università di Salerno Convenzione del 21 dicembre 2005 | Gruppo di lavoro Dott. Ing. Carlo Eboli Dott. Ing. Michele Grimaldi Dott. Ing. Antonio Iovine Dott. Ing. Mariastella Patti | F1111 Rev. 01 - Carta Comunale 2002.pdf |
| | Responsabile Scientifico Prof. Ing. Roberto Gerardo | Coordinatore Prof. Ing. Isidoro Fasolino | |
| | Studi di settore Mobilità e trasporti Prof. Ing. Stefano De Luca Dott. Ing. Pasquale Modica | Studi geologici - CUGRI Prof. Geologo Domenico Guida Dott. Geologo Orazio Colucci Dott. Ing. Albino Cuomo Dott. Geologo Antonello Costari | |
| | Valutazione ambientale strategica Prof. Ing. Vincenzo Belgiano Prof. Ing. Vincenzo Naldiso Dott. Ing. Tiziano Zama | Studi agronomici Dott. Agronomo Antonio Ferraiuolo | |
| Responsabile unico del procedimento Geom. Lorenzo Napolitano | Responsabile Area Tecnica Dott. Ing. Domenico Piscicotti | Assessore Dott. Arch. Stefano Napolitano | Sindaco Dott. Vincenzo Cavacovi |
| giugno 2009 | Cartografia INGEGNERIA TERRITORIALE - S.r.l. | | |



COORDINATE DEI VERTICI

| | EST | NORD |
|-------|-----------|-----------|
| N. O. | 2.487.000 | 4.532.400 |
| N. E. | 2.488.800 | 4.532.400 |
| S. O. | 2.487.000 | 4.531.200 |
| S. E. | 2.488.800 | 4.531.200 |

RAPPRESENTAZIONE CONFORME DI GROSS-BORGIA
QUADRO D'UNIONE

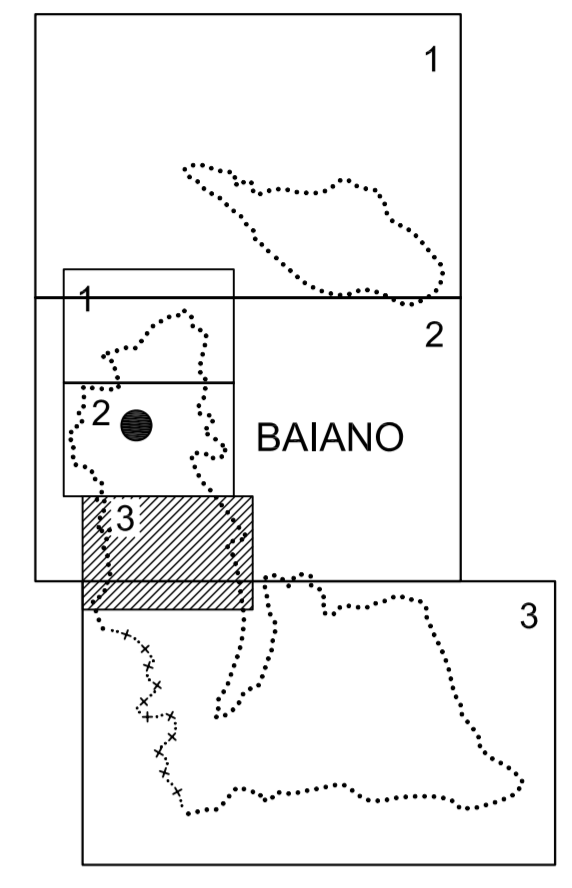

SCALA 1:2000

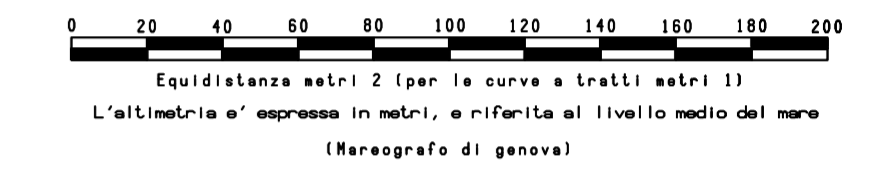

LEGENDA:

| | | | |
|--|------------------------------------|--|--|
| | FONDAIA COPPIA E SEMPLICE SEMPLICE | | CURVE DI LIVELLO ISOPERIMETRICHE |
| | AUTOSTRADA, STRADA PAVIMENTATA | | CONTURNE |
| | STRADA POTREBBE, CAPPRESTE | | REGOLABILE |
| | PONTE, TORRELLI, GALERIE | | FIUME |
| | STRADA IN COSTR., SENTIERI | | FOSSO |
| | CAPRE, CHIESE, EXP. INDUSTRIALI | | SCOLINI, CANALE |
| | CAPRE IN COSTR., PIAZZE, SERRE | | SERRATOIO, POZZI, FONTANILI, VASCHE |
| | TETTOIE, BARCHINE, CAMPIONI | | LIMITI DI COLTURA |
| | MARETTI, MARI A SECCO | | FRUTTETI, OLIVETI, VIGNETI, BOSCHI |
| | RECINZIONI, SEPI | | ORCHI, TRILICCI, PALI, PALI TRINCI |
| | MARI DI SOSTEGNO | | PIANTO QUOTI, QUOTI ORCHI, QUOTI COLTI |
| | SORRETE NATURALI, ARTIFICIALI | | SINE, SINE, MANCIPIO, SCALA, CANTO |
| | ILLUM. A PIEDI, A FILLO, A BRACCIO | | |

COMUNE DI BAIANO

CARTOGRAFIA NUMERICA DA RILIEVI AEROFOTOGRAMMETRICI
SCALA 1:2000

TAV. 3

| | | | | |
|---------------------|---|------------------------------|-------------------|-----------|
| Agg. n.01 | Note: | 16/01/2007 | sigla | Controllo |
| Rif: | Quantità 03/03 | Cartografia Comune di Baiano | scala | 1:2000 |
| Riprese aeree del: | Restituzione del: | novembre - 2006 | Ricognizione del: | Revisione |
| 18 maggio 2006 | | | gennaio 2007 | |
| Eseguito da: | INGEGNERIA TERRITORIALE - S.r.l. <small>INGEGNERIA TERRITORIALE - S.r.l. è iscritta al Registro Imprese s.r.l. e ha sede in Avellino, via S. Maria, n. 10. Tel. 0823262018 e-mail: geomatica@tin.it</small> | | | |
| | Via G. Marconi, n.85 - 81024 Maddaloni (CE) - Tel. +39.0823.437472 C.C.I.A.A. di Caserta - REA 158141 - Fax +39.0823.438677 P. IVA: 02823620618 | | | |